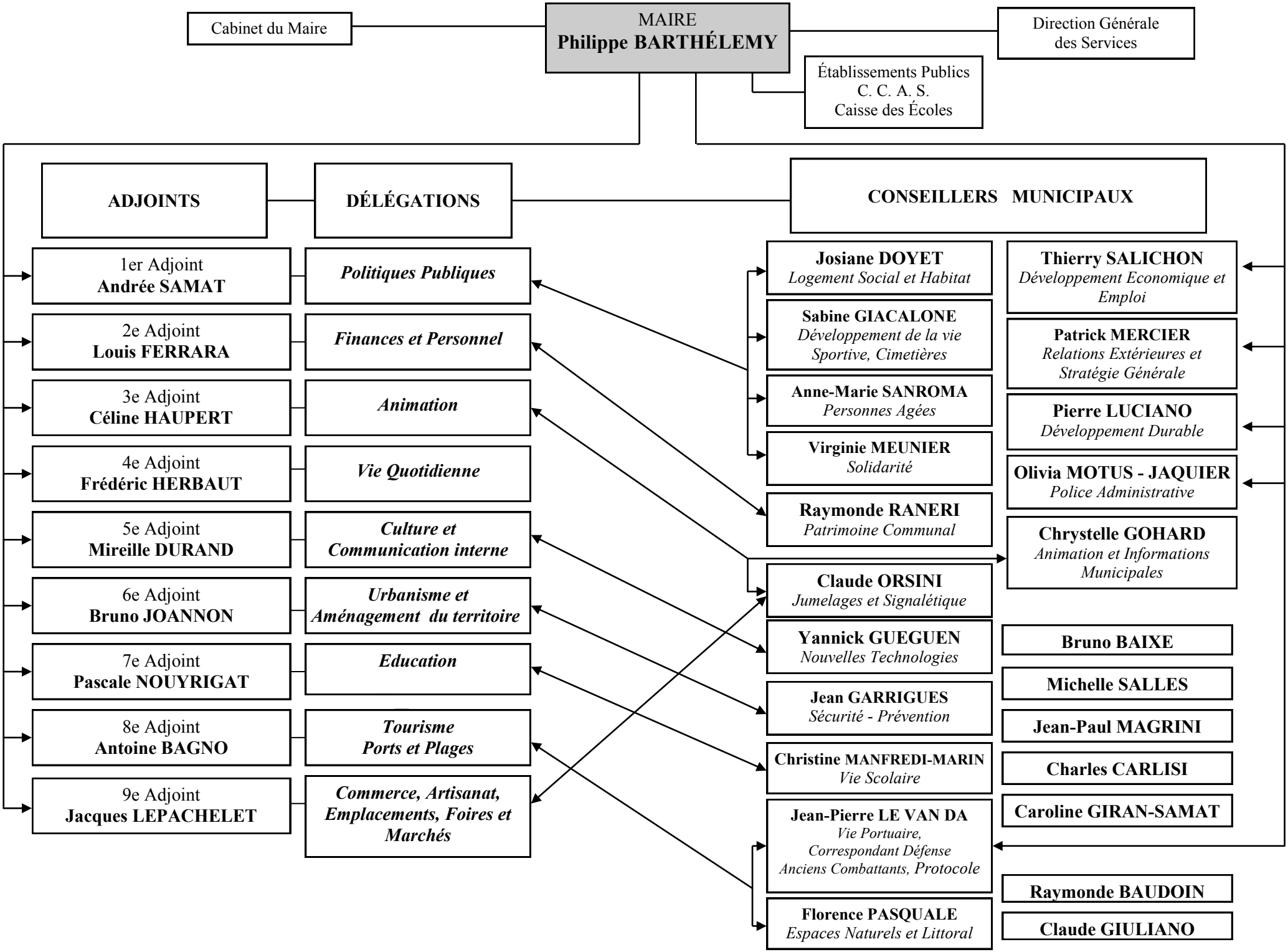
Cabinet du Maire
MAIRE
Philippe BARTHÉLEMY
Direction Générale des Services
Établissements Publics
C. C. A. S.
Caisse des Écoles
ADJOINTS
DÉLÉGATIONS
CONSEILLERS MUNICIPAUX
1er Adjoint
Andrée SAMAT
Politiques Publiques
2e Adjoint
Louis FERRARA
Finances et Personnel
3e Adjoint
Céline HAUPERT
Animation
4e Adjoint
Frédéric HERBAUT
Vie Quotidienne
5e Adjoint
Mireille DURAND
Culture et Communication interne
6e Adjoint
Bruno JOANNON
Urbanisme et Aménagement du territoire
7e Adjoint
Pascale NOUYRIGAT
Education
8e Adjoint
Antoine BAGNO
Tourisme Ports et Plages
9e Adjoint
Jacques LEPACHELET
Commerce, Artisanat, Emplacements, Foires et Marchés
Josiane DOYET
Logement Social et Habitat
Sabine GIACALONE
Développement de la vie Sportive, Cimetières
Anne-Marie SANROMA
Personnes Agées
Virginie MEUNIER
Solidarité
Raymonde RANERI
Patrimoine Communal
Claude ORSINI
Jumelages et Signalétique
Yannick GUEGUEN
Nouvelles Technologies
Jean GARRIGUES
Sécurité - Prévention
Christine MANFREDI-MARIN
Vie Scolaire
Jean-Pierre LE VAN DA
Vie Portuaire, Correspondant Défense Anciens Combattants, Protocole
Florence PASQUALE
Espaces Naturels et Littoral
Thierry SALICHON
Développement Economique et Emploi
Patrick MERCIER
Relations Extérieures et Stratégie Générale
Pierre LUCIANO
Développement Durable
Olivia MOTUS - JAQUIER
Police Administrative
Chrystelle GOHARD
Animation et Informations Municipales
Bruno BAIXE
Michelle SALLES
Jean-Paul MAGRINI
Charles CARLISI
Caroline GIRAN-SAMAT
Raymonde BAUDOIN
Claude GIULIANO